

TESTO DI LEGGE	ADEMPIMENTI PER LE SCUOLE PRIMARIE	
<p>DECRETO-LEGGE 25 MAGGIO 2021, N. 73 (IN GAZZETTA UFFICIALE - N. 123 DEL 25 MAGGIO 2021), COORDINATO CON LA LEGGE DI CONVERSIONE 23 LUGLIO 2021, N. 106, RECANTE: «MISURE URGENTI CONNESSE ALLA EMERGENZA DA COVID-19, PER LE IMPRESE, IL LAVORO, I GIOVANI, LA SALUTE E I SERVIZI TERRITORIALI»</p>	<b>ISTITUZIONE AUTONOMA SCOLASTICA PARITARIA:</b>	
	- Denominazione:	SANTA CATERINA DA SIENA
	- Cod. meccanografico.:	CE1E002003
	- Indirizzo:	VIA KENNEDY, N. 113
	- CAP:	81031
	- Comune:	AVERSA
- Natura giuridica dell'Ente:	CONGREGAZIONE SORELLE DEI POVERI DI SANTA CATERINA DA SIENA	
<p>a) l'organizzazione interna, con particolare riferimento all'articolazione degli uffici e all'organigramma;</p>	<b>ORGANIZZAZIONE INTERNA:</b>	
	- N. CLASSI: 5	– Alunni a. s. 2020-2021 N. 108
	Responsabile della Scuola	Legale rappresentante
	- Organi di gestione	Comitato di gestione
	- Coordinatrice con insegnamento (si-no):	SI
	- SCUOLA PRIMARIA: Docenti n.:	11 di cui 2 docenti sul sostegno
	- SCUOLA PRIMARIA: Personale non docente n.:	2
	- SCUOLA PRIMARIA: Personale ATA n.:	5
	- Ufficio di Segreteria n.:	1
- Altro (specificare)		
<p>b) le informazioni relative ai titolari di incarichi di collaborazione o consulenza, compresi gli estremi dell'atto di conferimento dell'incarico, il curriculum vitae e il compenso erogato;</p>	<b>INCARICHI DI COLLABORAZIONE O CONSULENZA:</b>	
	- Nell'anno scolastico 2020-2021 indicare se vi sono stati incarichi di collaborazione/ consulenza con specifico riferimento all'attività scolastica (si-no): [Si precisa che trattasi di incarichi "ad personam" non ad enti, associazioni, cooperative o società]. (in caso affermativo, in relazione alla pubblicazione del curriculum la scuola deve dotarsi della necessaria liberatoria in conformità alle disposizioni in materia di riservatezza dei dati personali).	NO
	- Indicare il numero totale di contratti:	0
<p>c) il conto annuale del personale e delle relative spese sostenute, con particolare riferimento ai dati relativi alla dotazione organica e al personale effettivamente in servizio e al relativo costo, nonché i tassi di assenza;</p>	<b>COSTO DEL PERSONALE:</b>	
	- Il costo complessivo annuale del personale dipendente, relativo all'esercizio 2020, ammonta ad euro:	€ 186.065,00
- il tasso di assenza è di (esprimere il valore in percentuale):	43,04%	

d) i dati relativi al personale in servizio con contratto di lavoro non a tempo indeterminato;	<u>PERSONALE A TEMPO DETERMINATO:</u>	
	- Insegnanti, n.:	6
	- Personale non docente, n.	2
	- Personale ATA, n.	2
e)	<u>DOCUMENTI E ALLEGATI AL BILANCIO:</u>	
	- Il bilancio per le nostre scuole dell'Infanzia in genere è il rendiconto.	Il Bilancio ed eventuali relativi allegati sono conservati presso la Segreteria della scuola.
f) le informazioni relative ai beni immobili e agli atti di gestione del patrimonio.	<u>PROPRIETA' BENI IMMOBILIARI:</u>	
	L'Ente (scuola) proprietario dell'immobile (si-no):	SI

**ORGANIGRAMMA SCUOLA PRIMARIA: SANTA CATERINA DA SIENA  
N. CLASSI 5**

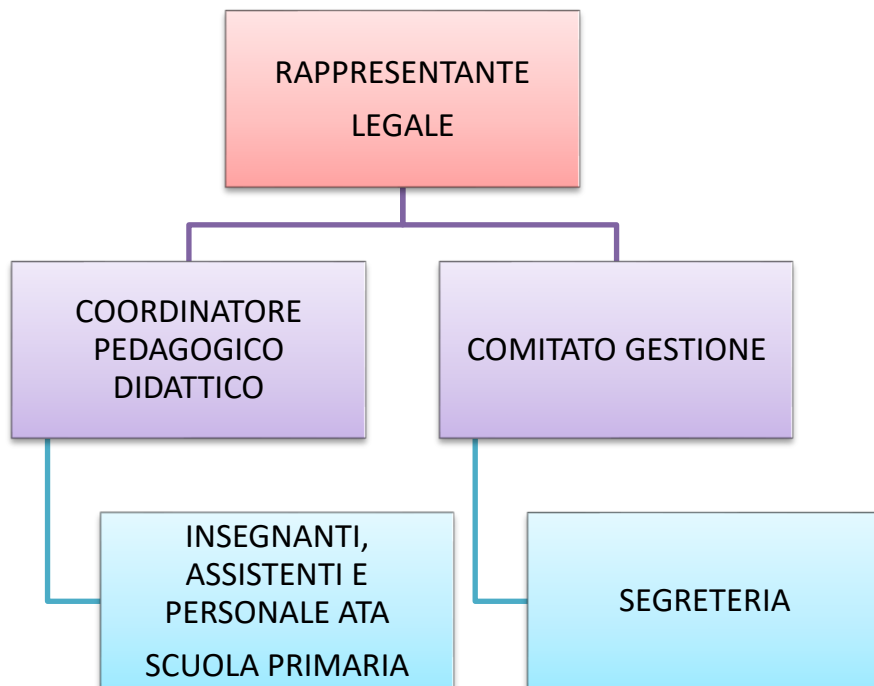

Aversa, 20 agosto 2021

Per il Gestore la Procuratrice e Coordinatrice Pedagogico-Didattica  
(Dott.ssa Giovanna De Santis)